

MINIATURA - Ficha técnica y plano de luces:

Coreografía y danza:	Roser López Espinosa
Teléfono:	0034 697555468
E-mail:	roserlopez@hotmail.com
Diseño de luces / técnico principal:	Katinka Marac
E-mail:	kmarac@xs4all.nl
Técnico de luces 2:	Israel Quintero
Teléfono:	0034 676848174
E-mail:	isquiro@hotmail.com

Espectáculo

Duración de la pieza:	35 minutos
Intérpretes:	2 (2 bailarinas)
Técnicos:	1

Montaje y desmontaje

Tiempo de montaje:	5 - 6 horas
Tiempo de desmontaje:	15 minutos
Número de técnicos requeridos al teatro:	2

Espacio escénico

Dimensiones mínimas:	8 m fondo x 9 m ancho (En caso de 8 x8m, avisadnos para estudiar la posibilidad de adaptación).
Espacio:	Cámara blanca con ciclorama blanco para proyección de vídeo
Suelo:	Linoleum negro
Escenografía / objetos en el escenario:	1 proyector de vídeo 1 obturador de vídeo 1 cámara de vídeo (la aporta la compañía) 1 lámpara de mesa (la aporta la compañía)

Iluminación:

	Ver plano de luces adjunto (Puede adaptarse según el espacio y el equipo disponible).
Número de focos:	30
Número de canales /dimmers:	24
Número de memorias de luz:	42
Filtros de color:	Lee 251, Lee 203 y Lee 053

Video:

- 1 proyector de vídeo, preferiblemente dlp / 4000 lumen +, con enfoque manual directamente desde la anilla alrededor de la lente (no por mando a distancia)
- 1 obturador de vídeo dmx controlado desde la mesa de luces
- 1 reproductor de DVD
- cables de conexión entre los equipos

IMPORTANTE:

- **La cámara de vídeo, el proyector y el obturador se posicionan en el suelo del escenario a 8m del ciclorama.**
- **Las intérpretes manipulan en escena el cable de entrada de fuente (cámara y reproductor de DVD) directamente desde el proyector de vídeo.**
- **Las intérpretes manipulan en escena el enfoque del proyector de vídeo desde la anilla de la lente, no por mando a distancia.**
- **El reproductor de DVD se opera desde la cabina técnica.**

Sonido

Necesidades de equipo:	1 equipo de sonido con amplificador y 2 altavoces 1 reproductor de CD
------------------------	--

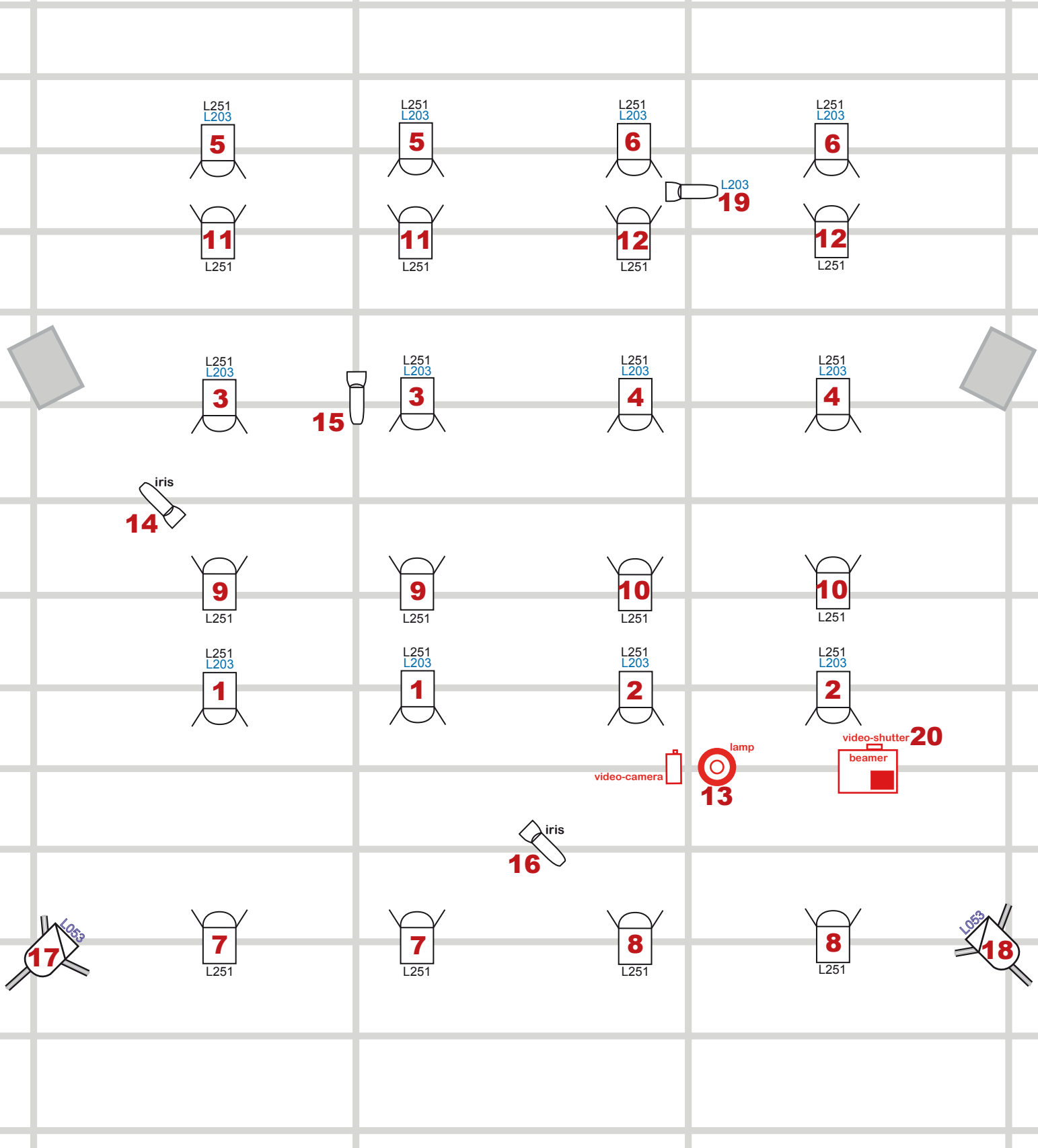

audience

MINIATURA
by Roser López Espinosa

- Par 64 CP62 1k
- Profile ETC 575w
- PC barndoors 1k
- speaker

Lighting Design
Kátinka Marac

MINIATURA by Roser Lopez Espinosa

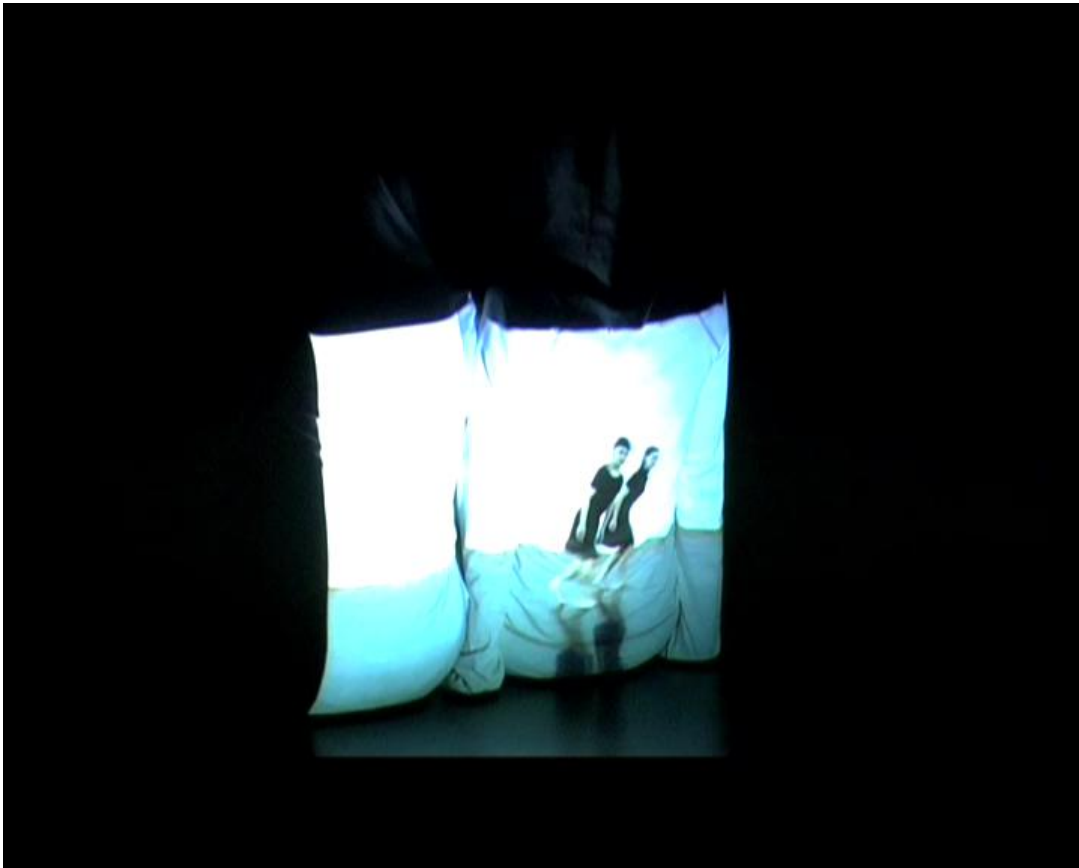

performers sitting on the floor, in front of a video beamer + videoshutter

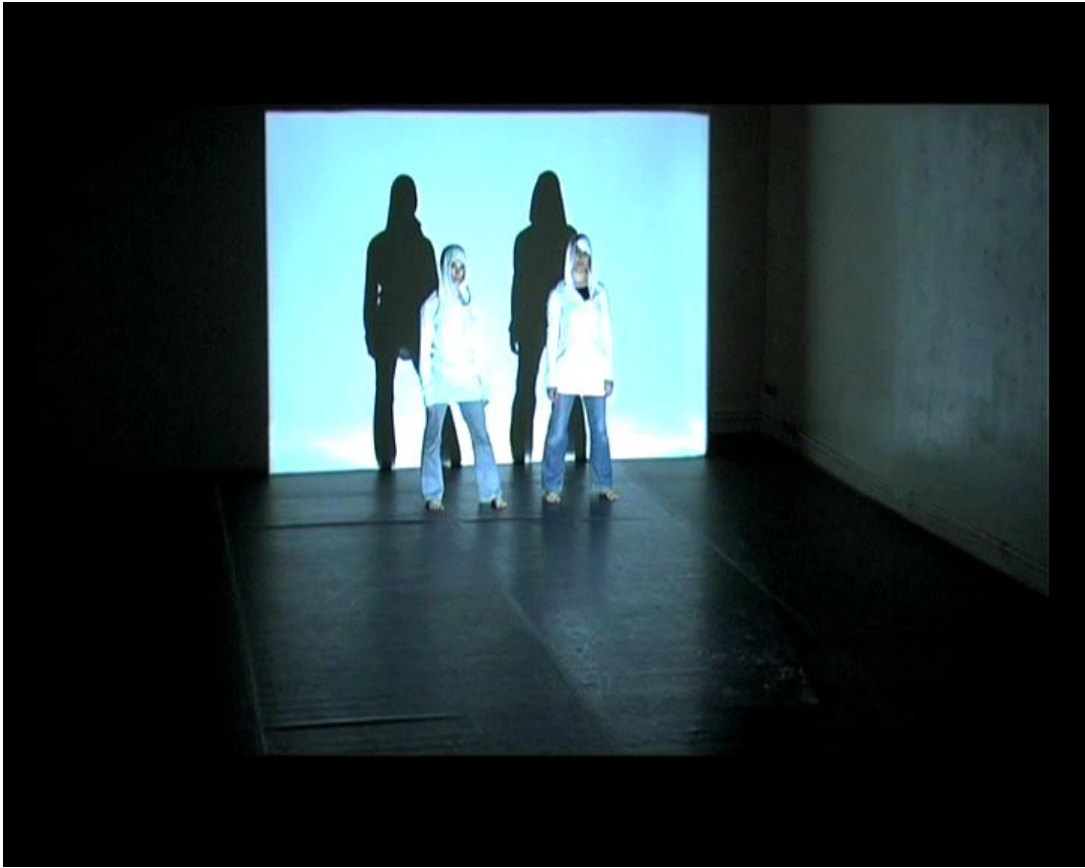

performers standing in front of the video beamer



2 performers creating a life video scene.



The dimension of the projected video image is about 1/3 of the cyclorama.
The distances from the beamer/shutter, video camera and little lamp to the cyclorama is about 8 m.



Backlight special.